

PRESENTACIÓN 2022



ClassTrack

UN COMPLETO SISTEMA DE APOYO PARA LA GESTIÓN ESCOLAR

CONTENIDOS



Características de la Plataforma.....	4
Módulo de Gestión: Libro de Clases Digital	5
Módulo de Liderazgo	6
Módulo de Comunicación	7
Módulo de Gestión Curricular	8
Módulo de Aulas Virtuales	10

PLATAFORMA CLASSTRACK

ClassTrack es un sistema de apoyo al servicio de la gestión de procesos eficientes y amigables, orientados a la personalización del aprendizaje, que busca transferir un modelo de evaluación y de gestión escolar a las instituciones educativas, que les permita mejorar los procesos y la calidad de vida de los estudiantes y sus familias.

Beneficios de utilizar ClassTrack



- Menor tiempo en la construcción de instrumentos y **mayor tiempo en el acompañamiento** a los aprendizajes de los estudiantes.
- Instalar **competencias como mejores evaluadores** porque les permite no solo evaluar los aprendizajes, sino la forma de enseñar para reformular las estrategias de enseñanza-aprendizaje más adecuadas.
- Recibirá una **retroalimentación completa y analítica** de los resultados obtenidos por los estudiantes, que no se logra solo con la calificación de una prueba.
- Recibirá **apoyo y acompañamiento permanente** en los momentos de evaluación para garantizar un proceso simple pero efectivo en los resultados.
- **Libro de Clases Digital**, que establece un sistema completo de gestión para el Establecimiento, incluyendo: asignaturas personalizadas, asistencia, calificaciones, certificados, ficha del estudiante (con información del apoderado, accidentes, conducta, registro PIE y más)

CARACTERÍSTICAS DE LA PLATAFORMA

Contamos con **recursos, evaluaciones y planificaciones** a su disposición, haciendo más sencilla la labor de docentes, directivos y UTP.

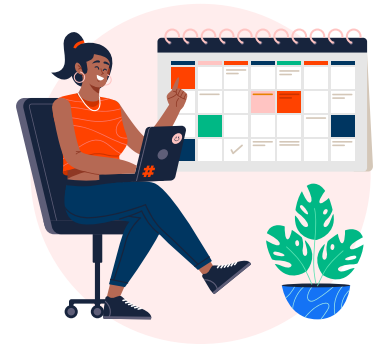

Aulas Virtuales disponibles hasta para 100 participantes que se acomodan a las necesidades del usuario.

Acompañamos y capacitamos a los establecimientos en el uso de la plataforma, para que utilicen al máximo sus funciones y recursos.



Libro de Clases Digital establece in sistema completo de Gestión para el Establecimiento, siendo todos los datos acoplados al último Decreto de Evaluación N°67.



Soporte y solución de problemas en 24 hrs. Por parte de nuestro equipo técnico.



MÓDULO DE GESTIÓN: LIBRO DE CLASES DIGITAL

El 14 de enero del 2021, la Superintendencia de Educación aprobó la **Circular N°30**, que entrega indicaciones respecto a los registros de información que los establecimientos del país deben mantener.



Firma digital Token Mineduc

Esto nos permite firmar el libro de clases para hacerlo oficial con el MINEDUC. Este mecanismo es la única forma válida de firmar el libro de clases digital.



Registros de los Estudiantes

Gestiona toda la información del alumno, como hoja de vida, informes, registro PIE, etc.



Registros de Asistencia

Toda la asistencia de la clase diaria, tanto para las aulas físicas como virtuales con conexión directa al SIGE.



Comunicación entre el Establecimiento y la Familia

Los padres y apoderados serán informados por parte del establecimiento sobre la información del estudiante.



Libros de Notas SIGE

Libro de notas completo con conexión a SIGE y comunicación con los apoderados. Permite agregar notas, todo conectado al sistema oficial MINEDUC.



Certificados Físicos y Digitales

La plataforma permite generar todos los certificados necesarios del alumno regular, situación final, informes, etc.

El **Libro de Clases Digital** vincula todo el sistema escolar, con el objetivo de mantener a toda la comunidad educativa conectada. Sistematizar los datos de los alumnos, de sus padres, apoderados y toda la información necesaria.

MÓDULO DE LIDERAZGO

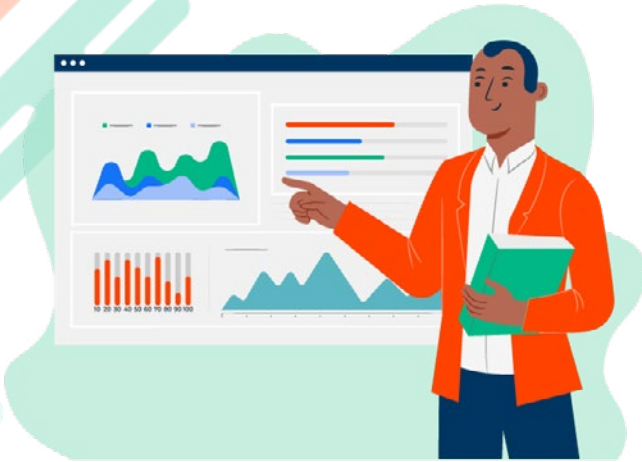

Este módulo se diseña con el fin de apoyar la **gestión del sostenedor y de los establecimientos** a su cargo, considerando como pilar del monitoreo y apoyo a la gestión las prácticas definidas en los indicadores de calidad de los procesos relevantes los indicadores de calidad de los procesos relevantes a través de lo expuesto en **Decreto 27** para educación básica y media, y **Decreto 68** para educación inicial.

LIDERAZGO DEL SOSTENEDOR

Define a este actor como el **responsable último de los resultados de los establecimientos** a su cargo, de la viabilidad de estos y de la generación y el fortalecimiento de alianzas y redes entre establecimientos y con otras instituciones.

Los **estándares** determinan la importancia de que el sostenedor diseñe los procedimientos generales para asegurar el buen funcionamiento de los establecimientos a su cargo, y a la vez señalan que, dado que existen diversas formas válidas de organizar el trabajo con los directores, es necesario que el sostenedor delimite su rol respecto de los equipos directivos de los establecimientos, **definiendo claramente las funciones y responsabilidades para trabajar de manera efectiva.**

LIDERAZGO DEL DIRECTOR

Describe las tareas que este lleva a cabo como **responsable de los resultados formativos y académicos del establecimiento.** Los estándares determinan que al director le corresponde conducir efectivamente el funcionamiento del establecimiento, comprometer a la comunidad educativa con el **Proyecto Educativo Institucional** y movilizarla hacia la mejora continua, y dar cuenta de los resultados obtenidos. Para ello la plataforma cuenta con un **sistema de monitoreo de proceso** el permitirá ir visualizando los avances en las prácticas y su impacto a través de distintos indicadores e hitos.

MÓDULO DE COMUNICACIÓN

Este módulo fue creado incorporando el **Módulo de Padres y Apoderados**, el cual permite la vista y acceso de los padres y apoderados a una completa ficha de sus pupilos. El perfil se encuentra definido por sistema, en el cual está disponible visualizar:



ANOTACIONES

EVALUACIONES

LECCIONARIO

FECHAS DE
EVALUACIONES

HORARIOS DEL
ALUMNO

Además, el diseño de la plataforma tiene como objetivo **mantener la comunicación** a través de correo electrónico con los docentes que impartan clases a los pupilos, como dudas en cuanto a los trabajos y tareas, comunicaciones, entrevistas, etc.

El sistema de envío y recepción de comunicaciones es de carácter **ILIMITADO**, en el cual educadores y directivos envían información a través de la plataforma.

- Plataforma 100% personalizable y adaptable a las necesidades del establecimiento y con mensajes ilimitados.
- Cada usuario tiene la posibilidad de revisar historial y realizar seguimiento a los mensajes.
- Sesión múltiple disponible para los apoderados.

MÓDULO DE GESTIÓN CURRICULAR

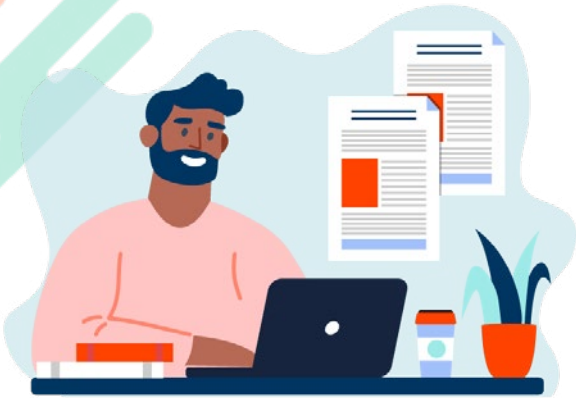

Este módulo responde a la necesidad que tienen los profesores de **organizar sus acciones pedagógicas** no como acciones imprevisibles y desconectadas entre sí, si no como la puesta en práctica de un plan ordenado, progresivo y **en perfecta articulación con el currículum nacional**.

El módulo de planificaciones es un sistema web de seguimiento curricular, cuyas ventajas son:

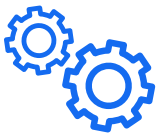

Entregar al docente una **herramienta para planificar** sus clases y llevar un control interno de éstas.



Permitir a directivos y unidades técnico-pedagógicas, llevar un **control del currículum** impartido por los docentes.



Medir el **impacto de las clases desarrolladas** por los docentes, mediante un sistema de evaluaciones digitales con resultados inmediatos



Acceso permanente a las **planificaciones** de la plataforma.



Seguimiento de la cobertura curricular.



Optimización del tiempo para dedicarlo a la mejora de los aprendizajes.

Cada clase cuenta con recursos de apoyo al docente, además, la plataforma permite la incorporación de clases propias del docente, esto faculta que pueda agregarse materias no incluidas dentro del sistema, así como **remediales y adecuaciones curriculares**.

Permite además que en consonancia con la normativa presentes en el decreto 83 y el **Diseño Universal de Aprendizaje**, pueda realizar las adecuaciones curriculares de acuerdo a los diagnósticos realizados a los niños.

Con esta información, el docente, junto con sus demás colegas y miembros del equipo técnico, puede tomar **decisiones pedagógicas** que le permitan resguardar la cobertura curricular.

Seguimiento Curricular

El módulo cuenta con **seguimiento de los objetivos e indicadores planificados** por el docente, esto, sin necesidad de una auditoría previa, es decir, el software mantiene una auditoría constante de planificaciones, objetivos e indicadores.

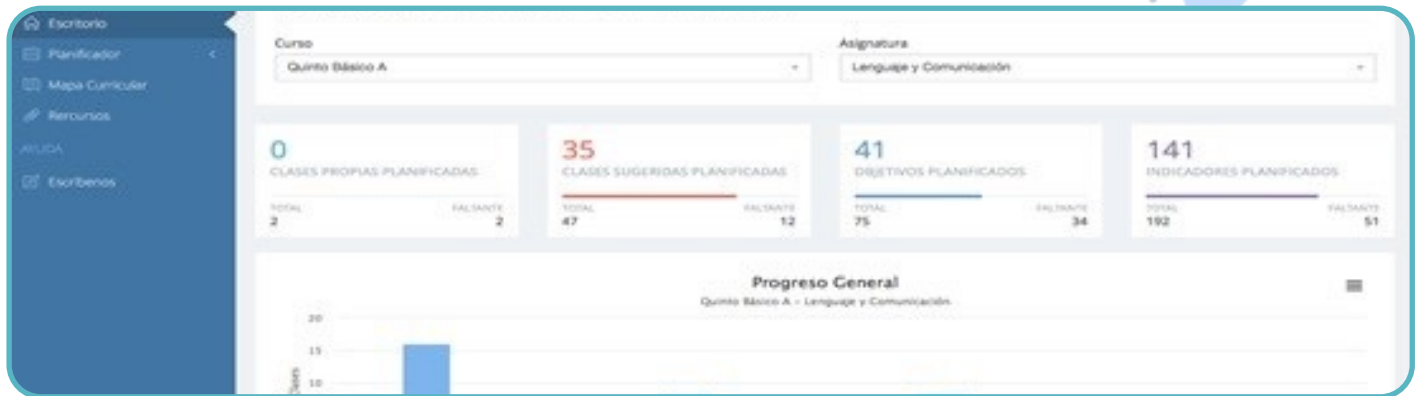

Para asegurar un proceso exitoso acompañamos a profesores y directivos en cada paso, de acuerdo con lo siguiente:

Apoyo dirigido a administradores con el objetivo de entregar la autonomía de uso y desarrollo de sus propios contenidos e información.

Apoyo dirigido a profesores con el objetivo que puedan usar el sistema de monitoreo de aprendizajes en su práctica pedagógica cotidiana.

Jornada de análisis de reportes orientada al equipo directivo y docentes para usar la información de los reportes obtenidos en la mejora de los aprendizajes.

Tutoriales en línea para apoyar el uso del servicio.

Apoyo a los usuarios de la plataforma a través de Soporte telefónico, vía email y chat online desde la misma plataforma.

MÓDULO DE AULAS VIRTUALES



Aulas Virtuales es un sistema propuesto para atender la necesidad de mantener el avance académico de los alumnos independiente del lugar y la contingencia nacional.

Este módulo permite a los docentes **crear espacios virtuales** donde pueda usar cualquier tipo de sala virtual (ya sea Meet, Zoom, u otras) son muy fáciles de ocupar ya que solo requieren un link (sin archivos ni descargas) en un navegador compatible como **Google Chrome, Mozilla Firefox, Microsoft Edge, etc.**

Independiente del tipo de sala virtual utilizada, este módulo **registrará de manera automática la asistencia** del estudiante o participantes de la reunión, taller o clase.



El espacio virtual conserva todas sus funcionalidades y permitirá tener reuniones, clases y grabaciones.



Independiente del tipo de sala virtual utilizada, este módulo **registrará de manera automática la asistencia** del estudiante o participantes de la reunión, taller o clase.



Los docentes podrán mantener material asincrónico que suba el docente.



ClassTrack

www.classtrack.cl

CONTACTO COMERCIAL

Guillermo González
guillermo.gonzalez@classtrack.cl
+56 9 6603 4452

Virginia Lobos
virginia.lobos@classtrack.cl
+56 9 7644 3619

SOPORTE TÉCNICO

soporte@classtrack.cl